



Aula virtual de Examen UNED

# EXÁMENES EN LÍNEA

Guía para pruebas del sistema

[WWW.UNEDENLINEA.ES](http://WWW.UNEDENLINEA.ES)



BARBASTRO  
PONFERRADA  
TUDELA

Centros Tecnológicos y Cátedra de Calidad



**UNEDenLínea**, Aula virtual de Examen UNED, es una aplicación web desarrollada por la UNED que permite la realización de exámenes a través de internet, ya sean de tipo test, de desarrollo o mixtos.

Si desea participar en la prueba del sistema, siga las siguientes indicaciones.

## REQUISITOS

Para poder realizar la prueba del sistema se debe disponer de un dispositivo informático (equipo de sobremesa, portátil, tableta o teléfono inteligente) con:



**Cámara**



**Navegador web** (Google Chrome, Mozilla Firefox, Internet Explorer, Edge, Opera, Safari, etc.)



**Acceso a Internet**

La aplicación es compatible con todos los sistemas operativos y navegadores web **actualizados**.

# DÍA Y HORA

La prueba se realizará el  
jueves 16 de abril de 2020, de  
10:00 a 10:30 horas.



## REALIZACIÓN DE LA PRUEBA

**1**

Abrir el navegador web y acceder a:  
<https://www.unedenlinea.es/>

<https://www.unedenlinea.es>

**2**

Pulsar en el icono UNED

UNED

3

Validarse en el portal UNED con las claves de estudiante.

**Login**

**Nombre de usuario**

  
**Contraseña**

Si no tiene Id. de usuario, por favor [regístrese](#)

[¿Ha olvidado su Id. de usuario?](#)

[¿Olvidó su contraseña?](#)

Personal administrativo y docente, diríjase al [Sistema de Petición de Servicios](#)

#### Acceso con Certificado Digital, Tarjeta UNED o DNle

Si dispone de Cl@ve, Certificado Digital, Tarjeta UNED o DNle puede usarlos para acceder al Campus Virtual

Consulte las preguntas más frecuentes sobre el acceso con certificado digital, tarjeta UNED o DNle.



4

**Permitir el acceso** a la cámara del dispositivo. Durante la realización de la prueba, se tomarán capturas de imagen de forma aleatoria, por lo que se debe permanecer frente a la cámara.

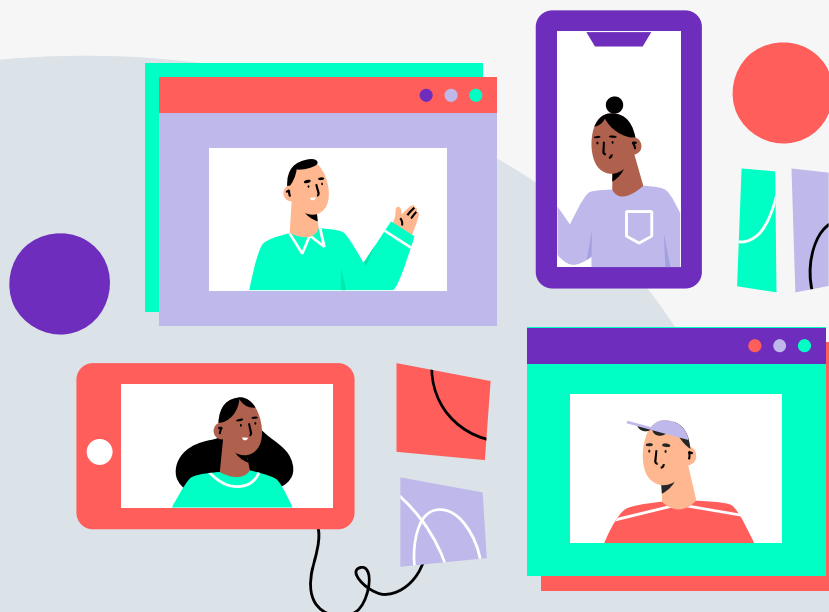

**5**

En la asignatura **PRUEBA 16 DE ABRIL**, pulsar en **Ver pruebas**.

## Mis asignaturas

| Código          | Asignatura                | Ver pruebas        |
|-----------------|---------------------------|--------------------|
| 00000001        | Asignatura de ejemplo     | ver pruebas        |
| 00000002        | Otra asignatura           | ver pruebas        |
| <b>11111112</b> | <b>PRUEBA 16 DE ABRIL</b> | <b>ver pruebas</b> |

**6**

Pulsar en **Empezar prueba**.

**Empezar prueba**

**7**

Pulsar en **Iniciar la prueba**.

Indicaciones concretas sobre esta prueba:

Conteste a las siguientes preguntas.

Usted debe escoger ahora entre iniciar la prueba o salir del sistema.

**Iniciar la prueba**



**Salir del sistema**

8

**Responder a las preguntas** (es posible dejar respuestas en blanco). Si durante la prueba se pierde la conexión o se abandona el sistema, tan solo será posible volver a acceder a la prueba durante la duración de la misma.

**Pregunta 2**

Explique cómo le afecta el coronavirus a su familia

**Pregunta 3**

¿Qué significa la palabra inglesa "reduce"?

- A. Relación
- B. Respuesta
- C. Reducir
- D. Rápido

A

B

C

D

9

Pulsar en **Finalizar la prueba**

**FINALIZAR PRUEBA**

# ¡GRACIAS POR SU COLABORACIÓN!